Milliyet ÇOCUK

21 Ekim 1985 • Sayı: 43 • 120 Lira

TÜRK TİCARET BANKASI
İŞBİRLİĞİ İLE HAZIRLANAN
BÜYÜK COĞRAFYA ANSİKLOPEDİSİ
Eki İle

YENİ ALDIĞIM BİLGİSAYAR OYUNU HARİKA BİR ŞEY... ŞUNU BİR YÜKLEYELİM.
ADI NE BU YENİ OYUNUN?
HEEY! BAKSANIZA...
ADI "UZAY SAVAŞCISI"
UZAY MI? BAYILIRIM UZAYA!
HEY! SİZE SÖYLÜYORUM!
?!
HAYROLA? BİR SORUN MU VARDI...
SİZ NE YAPTIĞINIZI SANIYORSUNUZ?
BİLGİSAYARIMIZLA OYNUYORUZ... BİR SAKINCASI MI VARDI?
YAPACAK BİR İŞİMİZ OLDUĞUNU UNUTMUŞA BENZİYORSUNUZ...
İŞ Mİ?.. NE İŞİ...
SENİN BÖYLE BİR ŞEYDEN HABERİN VAR MI?
YOO!
HABERİNİZ YOK, ÖYLE Mİ? YENİ BİR ÇİZGİ ROMANDAN SÖZ EDİYORUM SİZE!!!
1

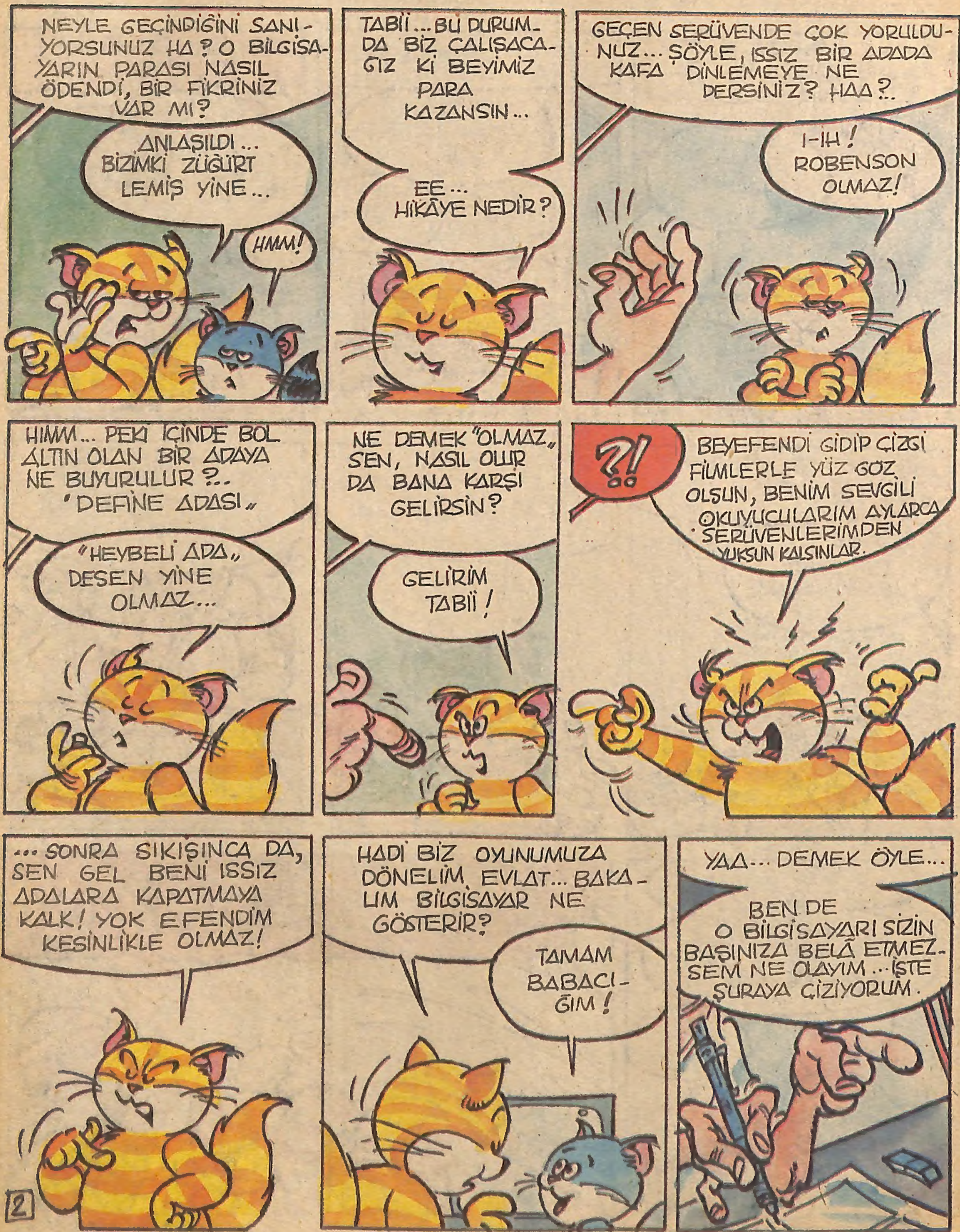
NEYLE GEÇİNDİĞİNİ SANIYORSUNUZ HA? O BİLGİSAYARIN PARASI NASIL ÖDENDİ, BİR FİKRİNİZ VAR MI?
ANLAŞILDI... BİZİMKİ ZÜĞÜRTLEMİŞ YİNE...
HMM!
TABİİ... BU DURUMDA BİZ ÇALIŞACAĞIZ Kİ BEYİMİZ PARA KAZANSIN...
EE... HİKÂYE NEDİR?
GEÇEN SERÜVENDE ÇOK YORULDUNUZ... ŞÖYLE, ISSIZ BİR ADADA KAFA DİNLEMEYE NE DERSİNİZ? HAA?..
I-IH! ROBENSON OLMAZ!
HIMM... PEKİ İÇİNDE BOL ALTIN OLAN BİR ADAYA NE BUYURULUR?.. "DEFİNE ADASI"
"HEYBELİ ADA" DESEN YİNE OLMAZ...
NE DEMEK "OLMAZ" SEN, NASIL OLUR DA BANA KARŞI GELİRSİN?
GELİRİM TABİİ!
?!
BEYEFENDİ GİDİP ÇİZGİ FİLMLERLE YÜZ GÖZ OLSUN, BENİM SEVGİLİ OKUYUCULARIM AYLARCA SERÜVENLERİMDEN YOKSUN KALSINLAR.
... SONRA SIKIŞINCA DA, SEN GEL BENİ ISSIZ ADALARA KAPATMAYA KALK! YOK EFENDİM KESİNLİKLE OLMAZ!
HADİ BİZ OYUNUMUZA DÖNELİM, EVLAT... BAKALIM BİLGİSAYAR NE GÖSTERİR?
TAMAM BABACIĞIM!
YAA... DEMEK ÖYLE...
BEN DE O BİLGİSAYARI SİZİN BAŞINIZA BELÂ ETMEZSEM NE OLAYIM... İŞTE ŞURAYA ÇİZİYORUM.

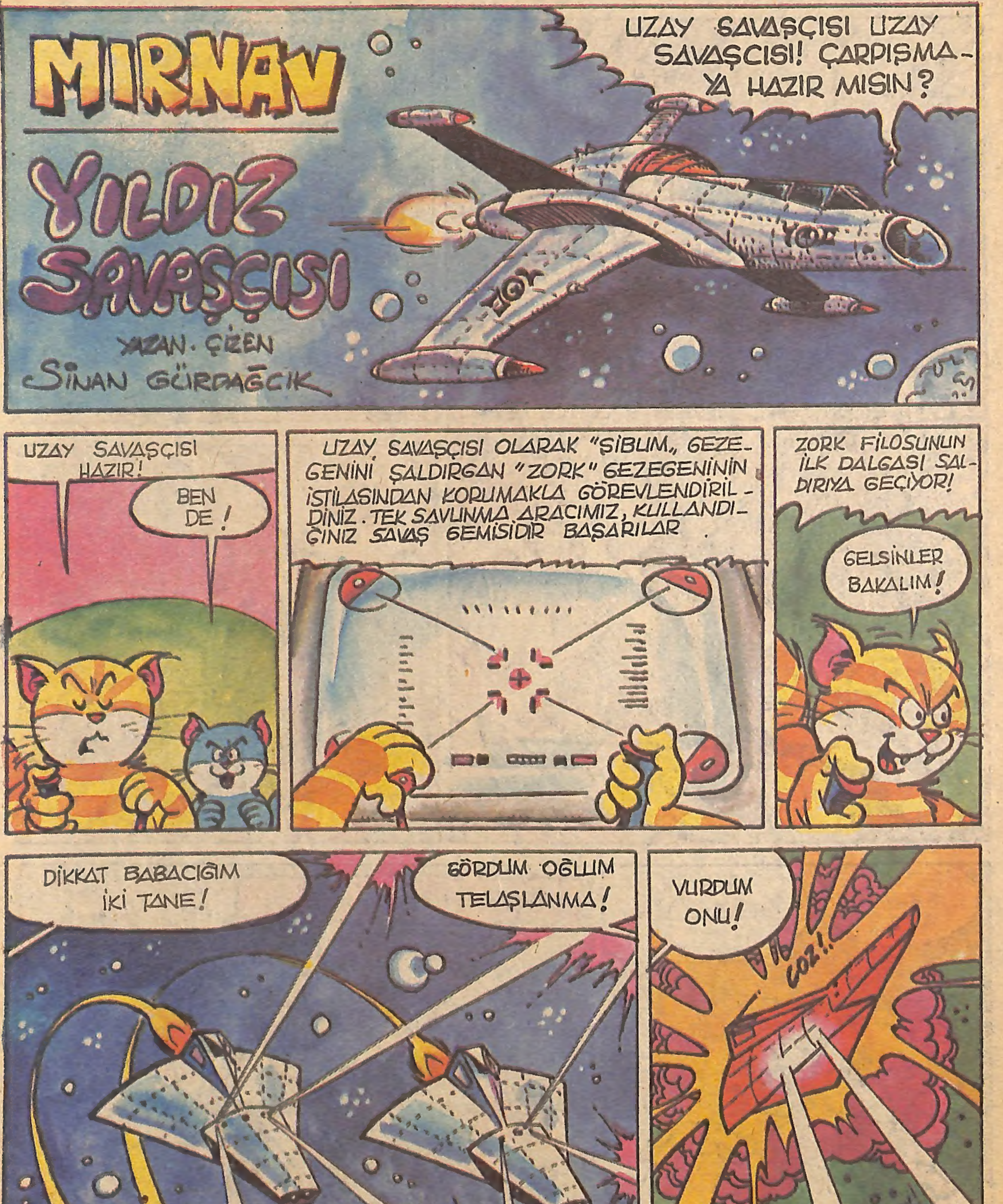
MIRNAV
YILDIZ SAVAŞÇISI
YAZAN · ÇİZEN
SİNAN GÜRDAĞCIK
UZAY SAVAŞÇISI UZAY SAVAŞÇISI! ÇARPIŞMAYA HAZIR MISIN?
UZAY SAVAŞÇISI HAZIR!
BEN DE!
UZAY SAVAŞÇISI OLARAK "ŞİBUM" GEZEGENİNİ SALDIRGAN "ZORK" GEZEGENİNİN İSTİLASINDAN KORUMAKLA GÖREVLENDİRİLDİNİZ. TEK SAVUNMA ARACINIZ, KULLANDIĞINIZ SAVAŞ GEMİSİDİR. BAŞARILAR.
ZORK FİLOSUNUN İLK DALGASI SALDIRIYA GEÇİYOR!
GELSİNLER BAKALIM!
DİKKAT BABACIĞIM İKİ TANE!
GÖRDÜM OĞLUM TELAŞLANMA!
VURDUM ONU!
3

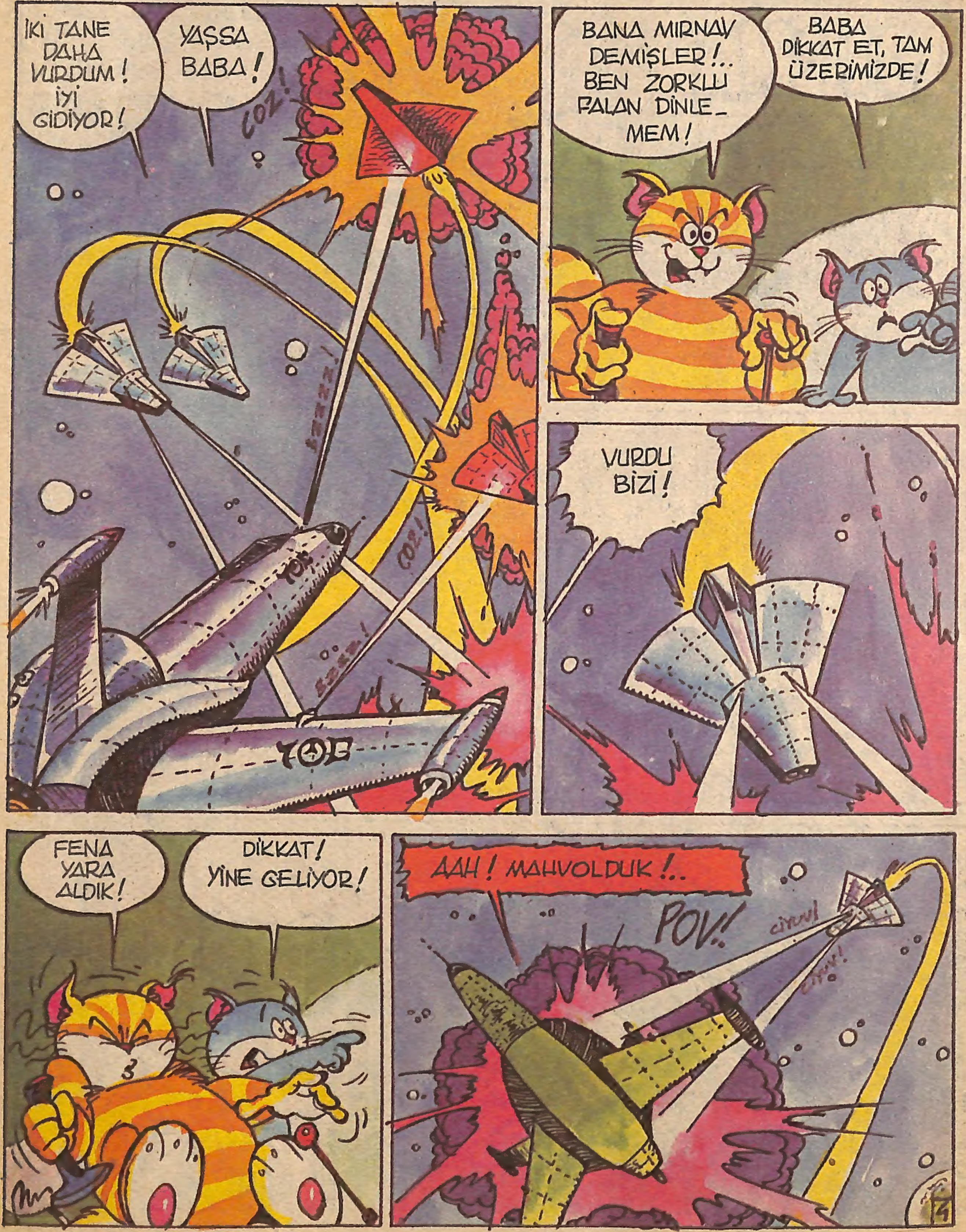

İKİ TANE DAHA VURDUM! İYİ GİDİYOR!
YAŞSA BABA!
COZ!
BZZZZ!
COZ!
BZZZ!
BANA MIRNAV DEMİŞLER!.. BEN ZORKLU FALAN DİNLEMEM!
BABA DİKKAT ET, TAM ÜZERİMİZDE!
VURDU BİZİ!
FENA YARA ALDIK!
DİKKAT! YİNE GELİYOR!
AAH! MAHVOLDUK!..
POV!
CİYUU!
CİYUU!

Sürecek

mırnav 2

SAVAŞI KAYBETTİK ARKADAŞ...
VURULDUNUZ! OYUN BİTTİ
TEKRAR BAŞLAMAK İÇİN DÜĞMEYE BASIN
NE ZAMANDIR OYNARIM BU OYUNU ŞU REKORU KIRAMADIM.
TAKMA KAFANI BABA... ALTI ÜSTÜ BİR "OYUN" BU...
OYUN OLSUN! SONUÇTA ŞİBUM GEZEGENİNİ KURTARMAK SÖZ KONUSU OLUNCA, BENİM GİBİ YETENEKLİ...
...BENİM GİBİ SERÜVENCİ BİR KEDİ BU İŞİ DE BAŞARMAK ZORUNDADIR!
GÜM!
YENİDEN BAŞLAMAYI DÜŞÜNMÜYORSUNDUR UMARIM?..
BAŞLADIM BİLE!
EEVEET! TEKER TEKER GELİN BAKALIM!
AL ŞUNU! AL! SEN DE ŞUNU AL!
BU SAATLERE KADAR OYUN OYNAMAK DELİLİK... BEN YATIYORUM.
İYİ GECELER!
CİUUV! COOZZ! BOOM!
BENİ DUYMADI BİLE...
COOZ!
CİYUV! CİYUV!
ÇIT!

EH! ENİNDE SONUNDA O DA YIKILACAKTIR NASILSA... HIMM... ZZZ...
BİRAZ DAHA ALÇALSANA! HEDEFİ GÖREMİYORUM.
OLMAZ! ÇAMLARA TAKILIRIZ SONRA... TARAYICILARI KULLAN!
HAH! BÖYLE ÇOK İYİ... TAM ÖNÜMDE ŞİMDİ.
NE DERSİN BAŞARABİLECEK Mİ?
BAŞARMAK ZORUNDA! ŞİBUM GEZEGENİNİN GELECEĞİ O'NA BAĞLI!

BAŞARMAK ZORUNDAYIM! ŞİBUM GEZEGENİNİN GELECEĞİ BANA BAĞLI...
COOV!
BİNG!
İŞTE, ŞİMDİ ANA GEMİLERİ TAM ÖNÜMDE... ONU DA VURUNCAA...
BİNG!
İNANAMIYORUM! REKORU KIRDIM!
BRAVO! REKOR KIRILDI
SKOR: 100.000
TEBRİKLER
MİYAVV!
DİKKAT! İŞLEME GEÇİYORUZ...
DZZZ
PÜFFF!..
...HIMM... KİMDİ O BAĞIRAN?.. NEYDİ O GÜRÜLTÜ?
BABAM MİYAVLADI GİBİ GELDİ BANA... BİR BAKAYIM...

Sürecek

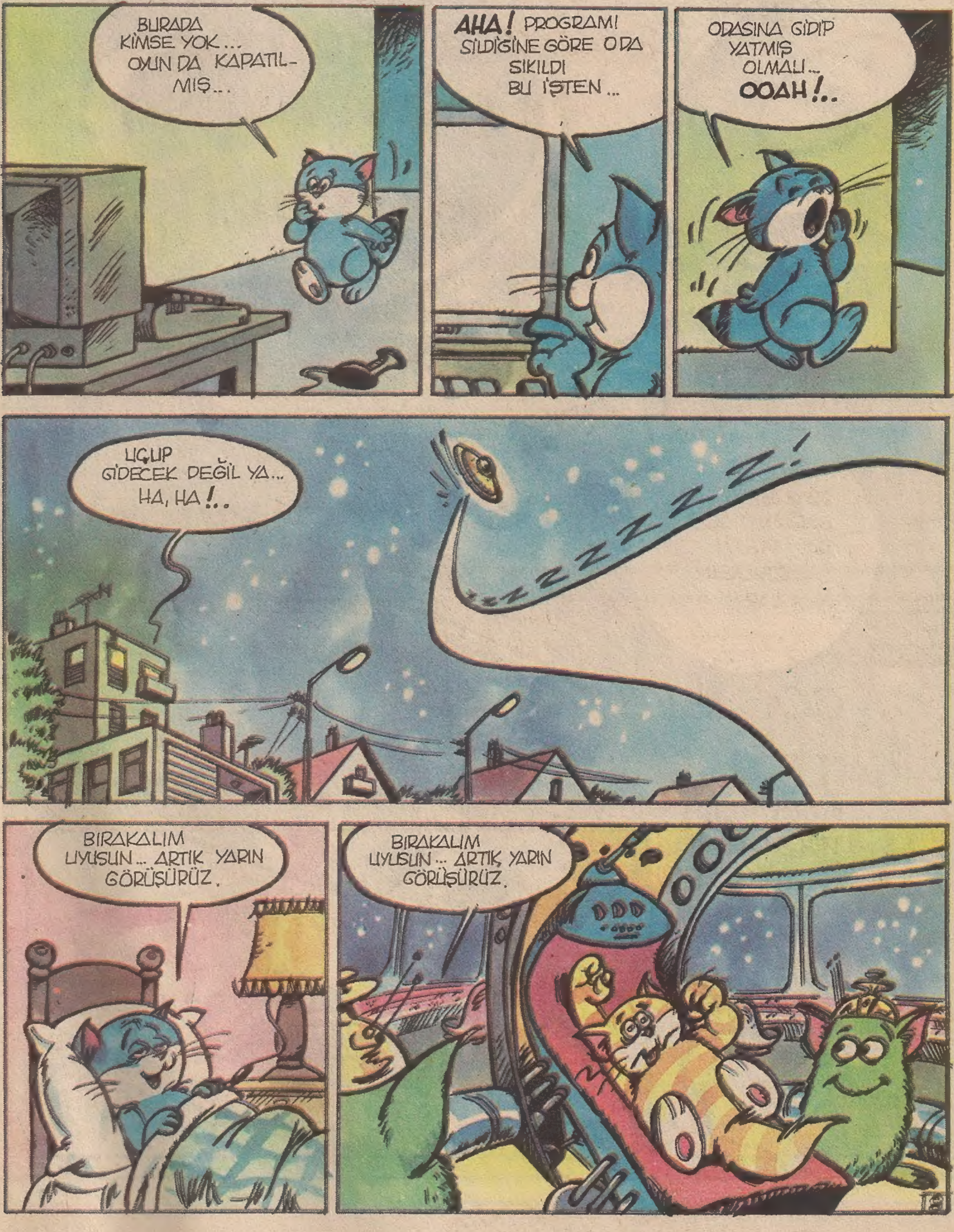
BURADA KİMSE YOK... OYUN DA KAPATIL-MIŞ...
AHA! PROGRAMI SİLDİĞİNE GÖRE O DA SIKILDI BU İŞTEN...
ODASINA GİDİP YATMIŞ OLMALI... OOAH!..
UÇUP GİDECEK DEĞİL YA... HA, HA!..
ZZZZZZZZZZZ!
BIRAKALIM UYUSUN... ARTIK YARIN GÖRÜŞÜRÜZ.
BIRAKALIM UYUSUN... ARTIK YARIN GÖRÜŞÜRÜZ.

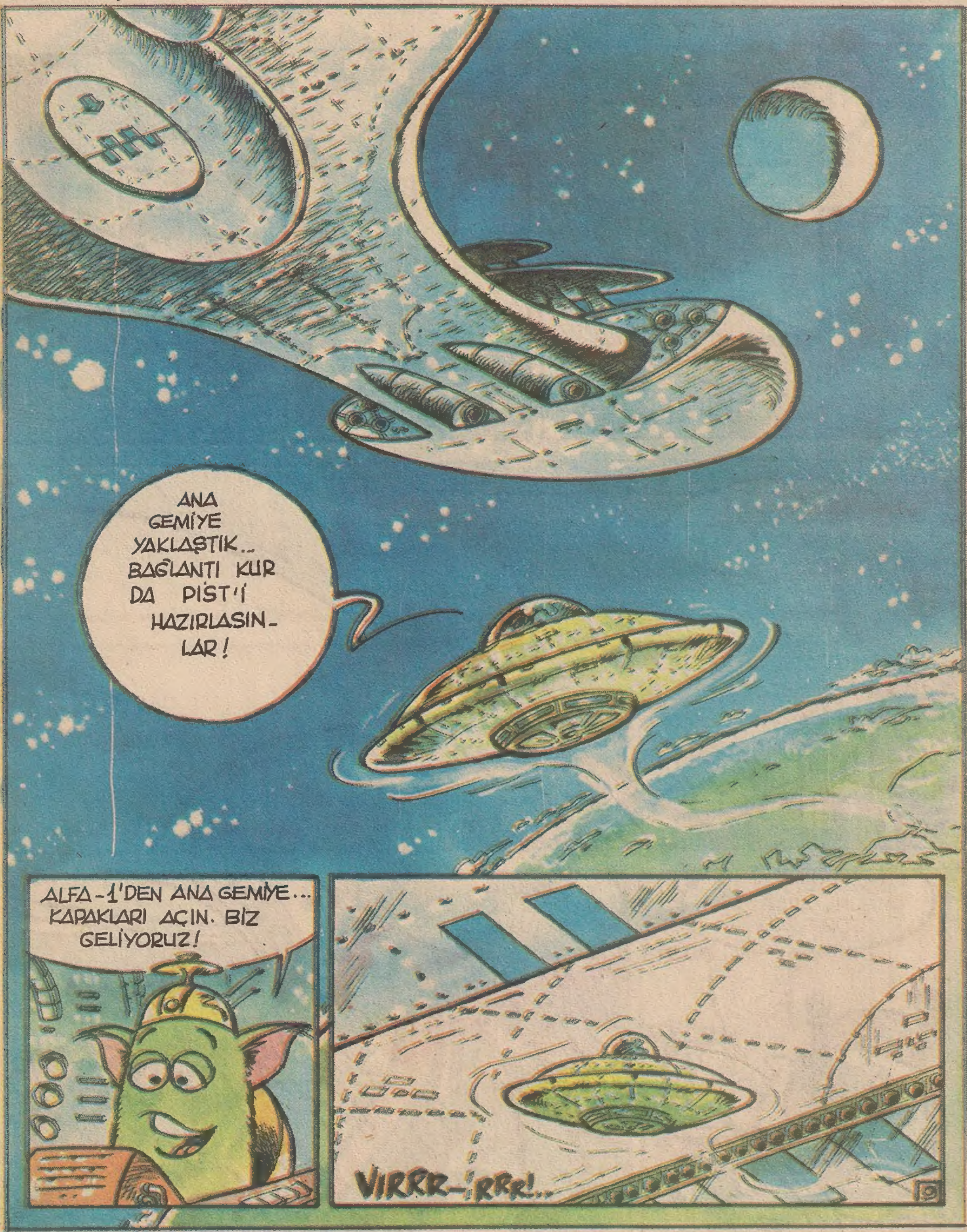
ANA GEMİYE YAKLAŞTIK... BAĞLANTI KUR DA PİST'İ HAZIRLASINLAR!
ALFA-1'DEN ANA GEMİYE... KAPAKLARI AÇIN. BİZ GELİYORUZ!
VIRRR-RRR!..
9

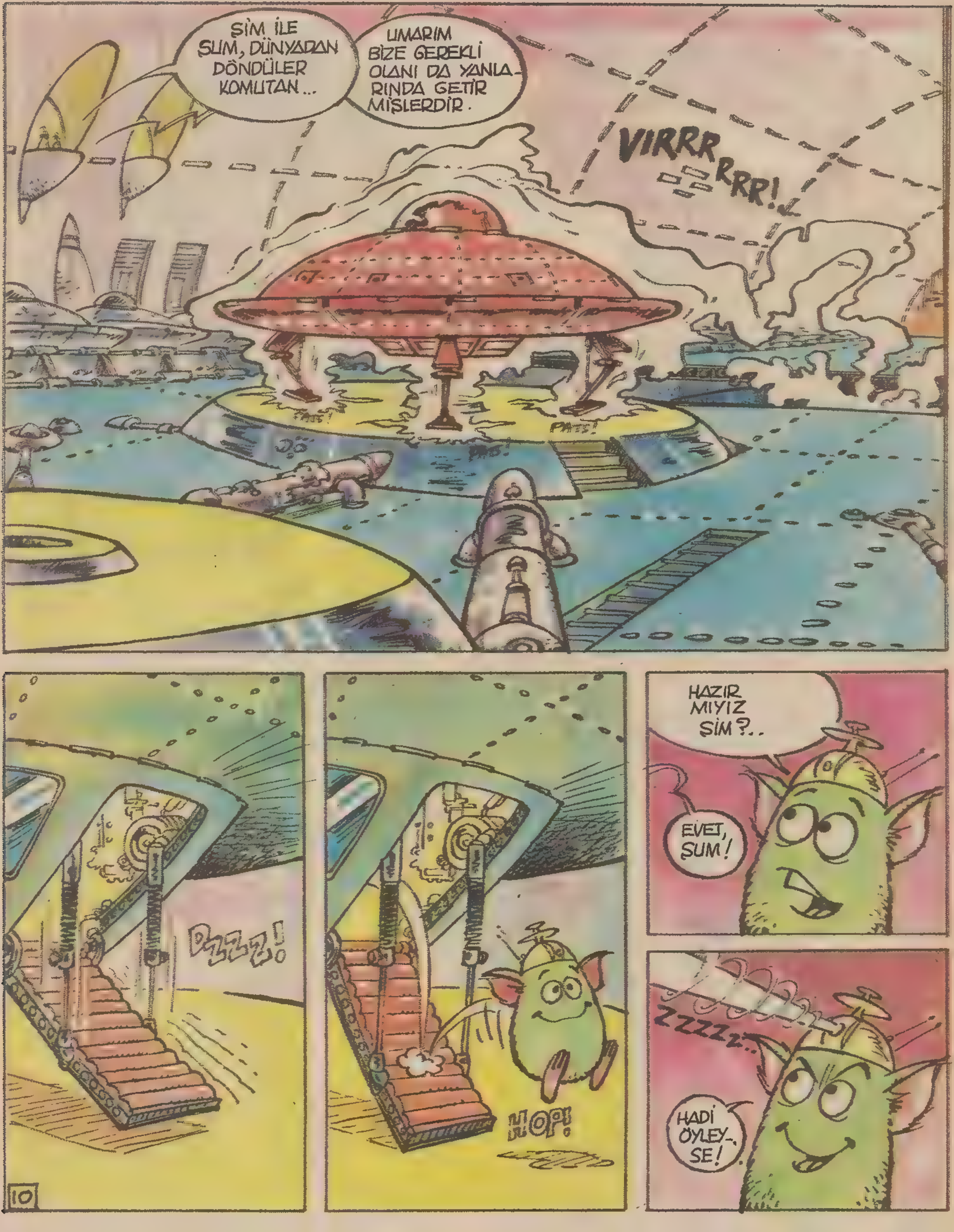
ŞİM İLE SUM, DÜNYADAN DÖNDÜLER KOMUTAN...
UMARIM BİZE GEREKLİ OLANI DA YANLARINDA GETİRMİŞLERDİR.
VIRRRRRR!
PATS!
PATS!
DZZZZ!
HOP!
HAZIR MIYIZ ŞİM?..
EVET, ŞUM!
ZZZZZ...
HADİ ÖYLEYSE!

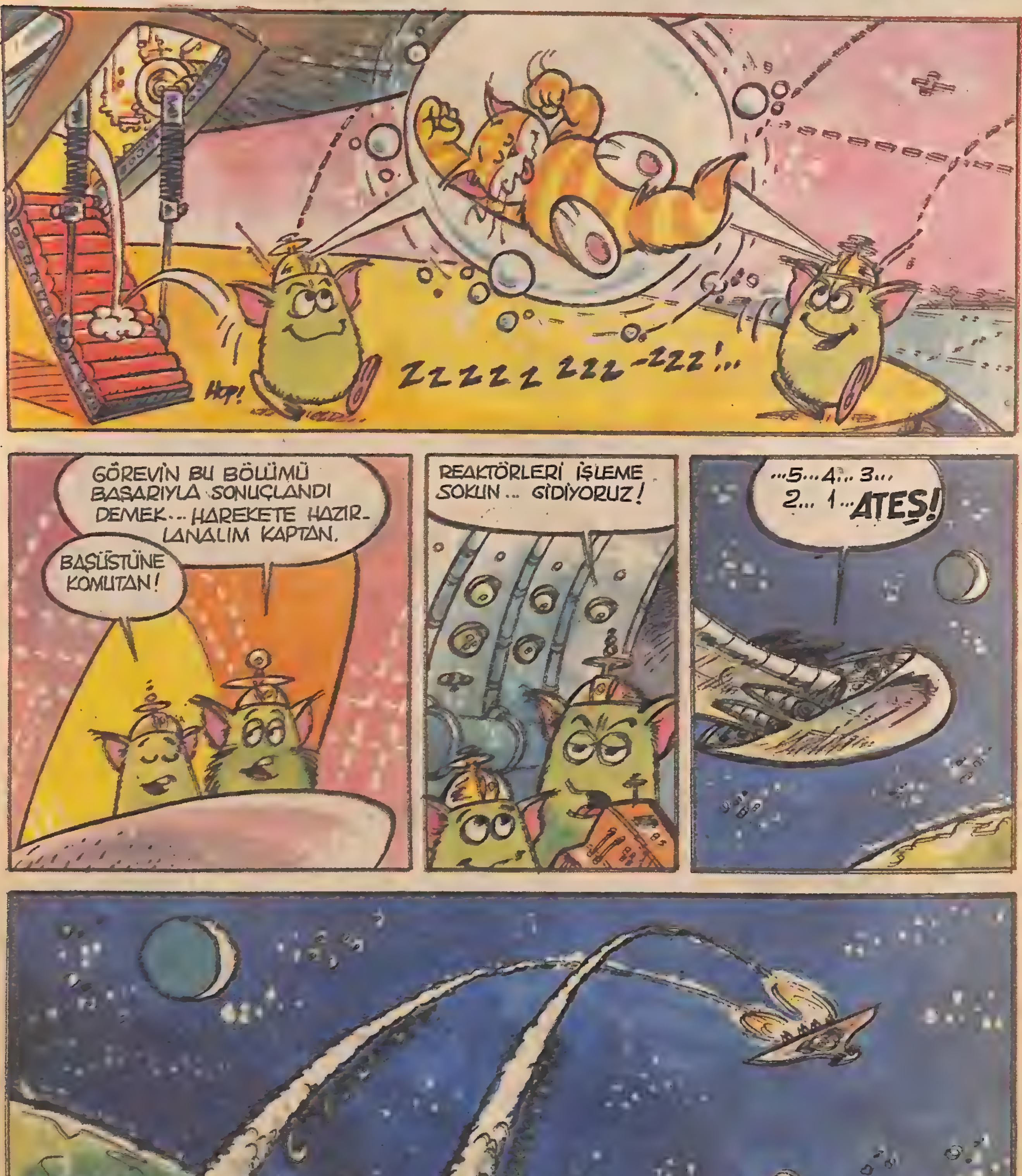
HOP!
ZZZZZ ZZZ-ZZZ!...
GÖREVİN BU BÖLÜMÜ BAŞARIYLA SONUÇLANDI DEMEK... HAREKETE HAZIRLANALIM KAPTAN.
BAŞÜSTÜNE KOMUTAN!
REAKTÖRLERİ İŞLEME SOKUN... GİDİYORUZ!
...5...4...3... 2... 1...ATEŞ!

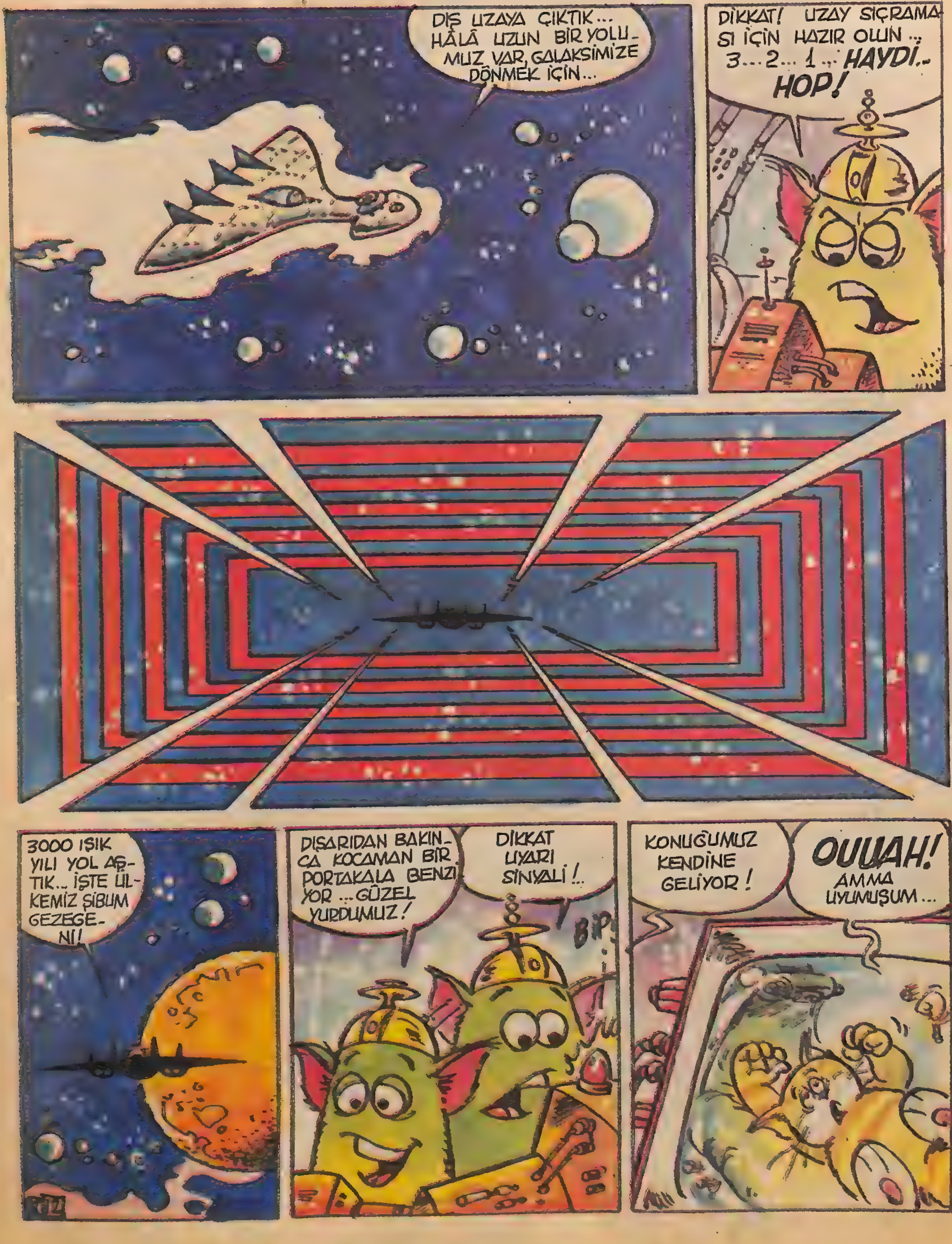
DIŞ UZAYA ÇIKTIK... HÂLÂ UZUN BİR YOLUMUZ VAR, GALAKSİMİZE DÖNMEK İÇİN...
DİKKAT! UZAY SIÇRAMASI İÇİN HAZIR OLUN... 3... 2... 1... HAYDİ.. HOP!
3000 IŞIK YILI YOL AŞTIK... İŞTE ÜLKEMİZ ŞİBUM GEZEGENİ!
DIŞARIDAN BAKINCA KOCAMAN BİR PORTAKALA BENZİYOR ... GÜZEL YURDUMUZ!
DİKKAT UYARI SİNYALİ!..
BİP
KONUĞUMUZ KENDİNE GELİYOR!
OUUAH! AMMA UYUMUŞUM...

KONUĞUMUZ UYANIYOR... BANA ŞİM İLE ŞUM'U BULUN ÇABUK!
DERHAL!
OOOF! KAFAM KAZAN GİBİ... ŞU BİLGİSAYAR OYUNLARINA BİRAZ ARA VERSEM İYİ OLACAK...
HÂLÂ UZAY GEMİSİNİN MOTOR SESİNİ DUYUYOR GİBİYİM SANKİ VE...
AHH!
AMAN ALLAHIM! NEREDEYİM BEN?
ŞİM VE ŞUM! HEMEN KONUĞUMUZUN YANINA GİDİN. ŞOK GEÇİRMEMESİ İÇİN YARDIMCI OLUN KENDİSİNE...
HEMEN GİDİYORUZ KAPTAN!
ŞURASI BİR KAPIYA BENZİYOR ACABA DIŞARI...
HIŞŞIRRRR!
AYY!

UZAK DURUN BENDEN!.. İN MİSİNİZ, CİN MİSİNİZ?
CİN Mİ, O DA NE?
BİLGİSAYAR, CİN'İN KAFA BULDURAN BİR İÇKİ OLDUĞUNU SÖYLÜYOR...
İÇKİ Mİ? HA, HA, HA!
CİN FALAN DEĞİLİZ. ŞİBUM GEZEGENİNDENİZ. BİZ... VATANIMIZA DÖNÜYORUZ VE SİZ DE GEMİMİZDE KONUĞUMUZSUNUZ...
YANİ ŞİMDİ BİR UZAY GEMİSİNDE MİYİZ?.. İŞLETMEYİN BENİ!
ÖYLEYSE BAK ŞİMDİ!
DZZZ!
HIŞIRRR!
NASIL?
HARİKA! BİNLERCE YILDIZ... NE GÜZEL GÖRÜNTÜ...
PEKİ AMA BENİM BURADA BULUNMAMIN NEDENİNİ SÖYLEMEDİNİZ...
BURADA OLMANIN NEDENİ...
BOOOOOOOM!

Sürecek

ALARM!
ZORK
SALDIRISI!

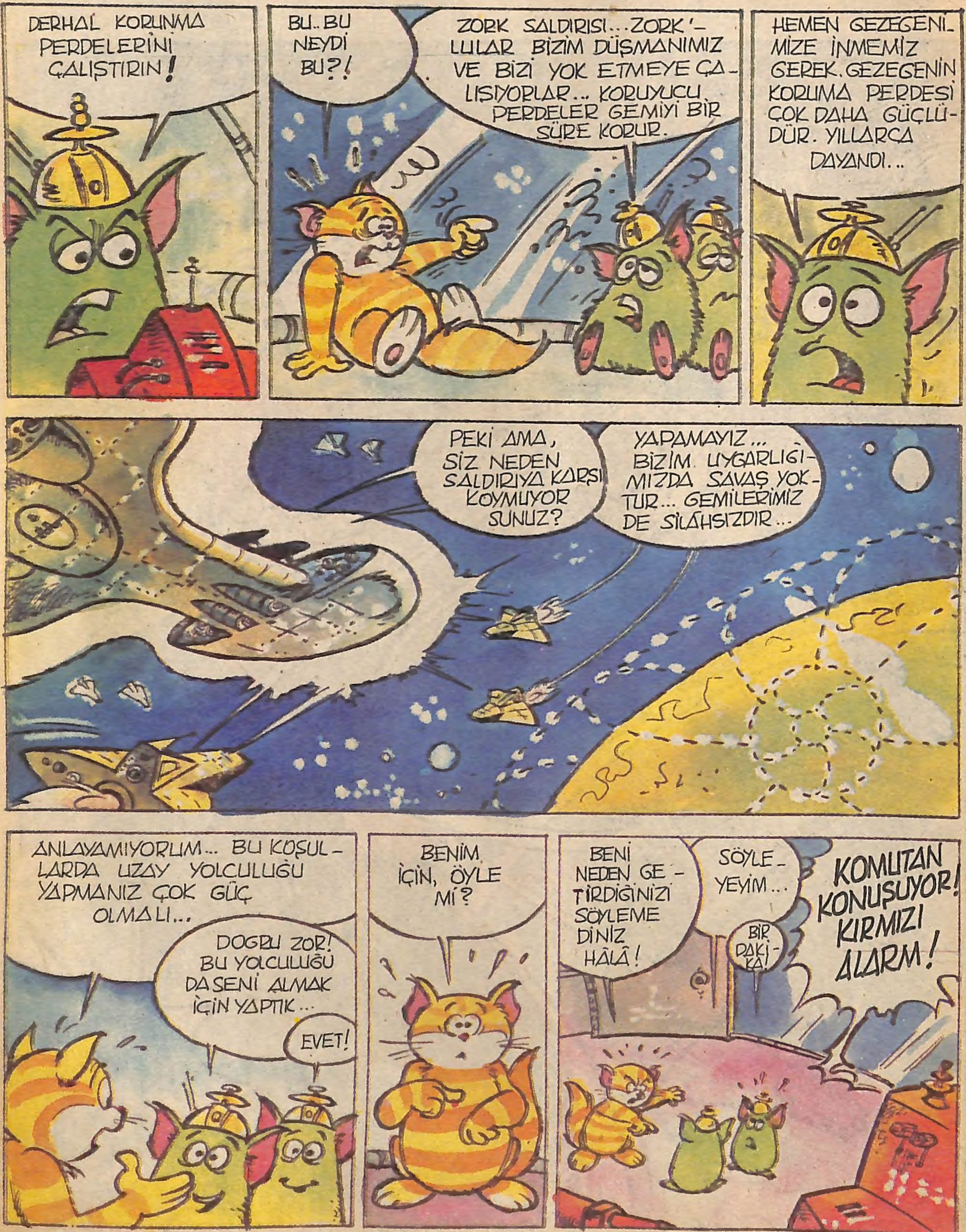

DERHAL KORUNMA PERDELERİNİ ÇALIŞTIRIN!
BU..BU NEYDİ BU?!
ZORK SALDIRISI...ZORK'LULAR BİZİM DÜŞMANIMIZ VE BİZİ YOK ETMEYE ÇALIŞIYORLAR... KORUYUCU PERDELER GEMİYİ BİR SÜRE KORUR.
HEMEN GEZEGENİMİZE İNMEMİZ GEREK. GEZEGENİN KORUMA PERDESİ ÇOK DAHA GÜÇLÜDÜR. YILLARCA DAYANDI...
PEKİ AMA, SİZ NEDEN SALDIRIYA KARŞI KOYMUYORSUNUZ?
YAPAMAYIZ... BİZİM UYGARLIĞIMIZDA SAVAŞ YOKTUR... GEMİLERİMİZ DE SİLÂHSIZDIR...
ANLAYAMIYORUM... BU KOŞULLARDA UZAY YOLCULUĞU YAPMANIZ ÇOK GÜÇ OLMALI...
DOĞRU ZOR! BU YOLCULUĞU DA SENİ ALMAK İÇİN YAPTIK...
EVET!
BENİM İÇİN, ÖYLE Mİ?
BENİ NEDEN GETİRDİĞİNİZİ SÖYLEMEDİNİZ HÂLÂ!
SÖYLEYEYİM...
BİR DAKİKA!
KOMUTAN KONUŞUYOR! KIRMIZI ALARM!

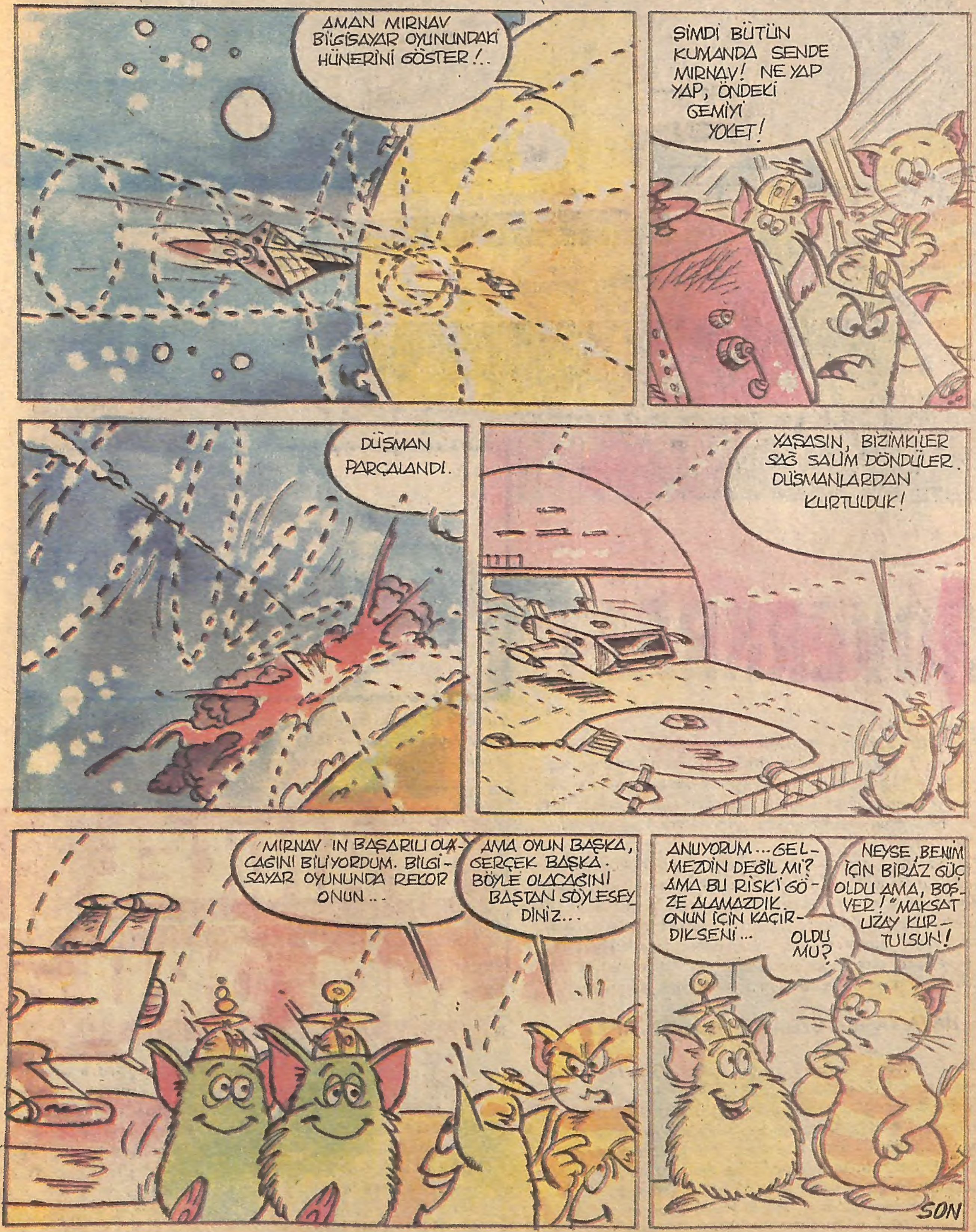
AMAN MIRNAV BİLGİSAYAR OYUNUNDAKİ HÜNERİNİ GÖSTER!..
ŞİMDİ BÜTÜN KUMANDA SENDE MIRNAV! NE YAP YAP, ÖNDEKİ GEMİYİ YOKET!
DÜŞMAN PARÇALANDI.
YAŞASIN, BİZİMKİLER SAĞ SALİM DÖNDÜLER. DÜŞMANLARDAN KURTULDUK!
MIRNAV IN BAŞARILI OLACAĞINI BİLİYORDUM. BİLGİSAYAR OYUNUNDA REKOR ONUN..
AMA OYUN BAŞKA, GERÇEK BAŞKA. BÖYLE OLACAĞINI BAŞTAN SÖYLESEYDİNİZ...
ANLIYORUM... GELMEZDİN DEĞİL Mİ? AMA BU RİSKİ GÖZE ALAMAZDIK. ONUN İÇİN KAÇIRDIKSENİ...
OLDU MU?
NEYSE, BENİM İÇİN BİRAZ GÜÇ OLDU AMA, BOŞVER! "MAKSAT UZAY KURTULSUN!
SON